



INVENTÁRIO DO PATRIMÔNIO CULTURAL DE SANTA CATARINA
GOVERNO DO ESTADO DE SANTA CATARINA
FUNDAÇÃO CATARINENSE DE CULTURA – Diretoria de Patrimônio Cultural



1. MUNICÍPIO: Laurentino DENOMINAÇÃO: Casa da Família Largura ENDEREÇO: Rua 15 de novembro, nº 248 URBANO (x) RURAL ()						2.
4. ENTORNO: HOMOGÊNEO DE ÉPOCA () OBS.: HETEROGÊNEO (x) DESCARACTERIZADO ()						3. TIPOLOGIA:
6. FACHADA PRINCIPAL: DATAÇÃO:1955 MATERIAL PREDOMINANTE: alvenaria						5. USO ATUAL: Residência ocupada DESOCUPADO () RUÍNA ()
6. FACHADA PRINCIPAL: DATAÇÃO:1955 MATERIAL PREDOMINANTE: alvenaria						7. Nº DE PAVIMENTOS 02 PORÃO () SÓTÃO () OUTROS ()
Aber. Verga.	RETA	A. ABAT.	A. PLENO	A. OGIVAL	OUTROS	9. ESTRUTURA:
JANELA	x					As paredes são de tijolos maciços.
PORTA	x					
8. COBERTURA: Nº DE ÁGUAS: 04 COM BEIRAL () COM PLATIBANDA (x)			Telha CANAL			
			Telha FRANCESA		x	
			Telha de ZINCO			
			Plana Germânica			
10. OUTROS ELEMENTOS EXTERNOS:						11. SITUAÇÃO
12. OBSERVAÇÕES:						
13. FOTO:						14. IMPLANTAÇÃO:



15. TRATAMENTO DA ÁREA EXTERNA:
Paisagismo

DATA: setembro/2006
16. PESQUISADOR: AMAVI

17. DENOMINAÇÃO:
Residência da Família Largura

18. DADOS HISTÓRICOS:
É uma das casas mais antigas, dos colonizadores de Laurentino, estilo bangalô, e está muito bem conservada.

FONTE:

19. PROPRIETÁRIO: Pedro Nasato Filho

ENDEREÇO: Rua: Ângelo Nasato, nº 288

20. COMPART.	PISO	PAREDE	FORRO	COMPARTIM.	PISO	PAREDE	FORRO
21. PORTAS:	MATERIAL	BANDEIRAS	JANELAS:	MATERIAL	BANDEIRAS	OUTROS VÃOS:	
externas	madeira/vidro		externas	madeira/vidro			
internas	madeira						
22. ESCADAS:	DEGRAU	GUARD.CORP.	CORRIMÃO	23. MOBILIÁRIO SIGNIFICATIVO:			
externa	alvenaria						

24. PLANTAS

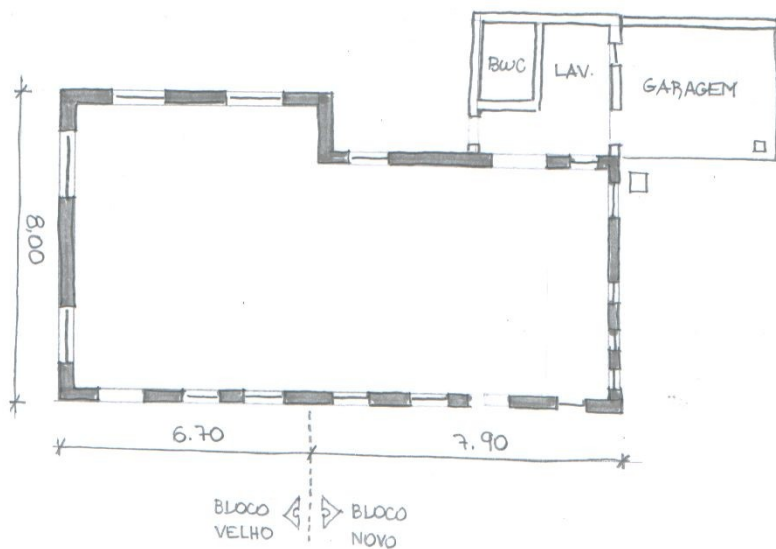

25. OBSERVAÇÕES

26. ÁREA DO TERRENO:

27. ÁREA DA CONSTRUÇÃO:

DATA: setembro/2006

28. PESQUISADOR: AMAVI